



**PEMERINTAH KOTA
BANDAR LAMPUNG**



KELURAHAN LABUHAN DALAM DALAM ANGKA



**BADAN PUSAT STATISTIK
KOTA BANDAR LAMPUNG**



**PEMERINTAH KOTA
BANDAR LAMPUNG**



KELURAHAN LABUHAN DALAM DALAM ANGKA



**BADAN PUSAT STATISTIK
KOTA BANDAR LAMPUNG**

PETA WILAYAH KELURAHAN LABUHAN DALAM

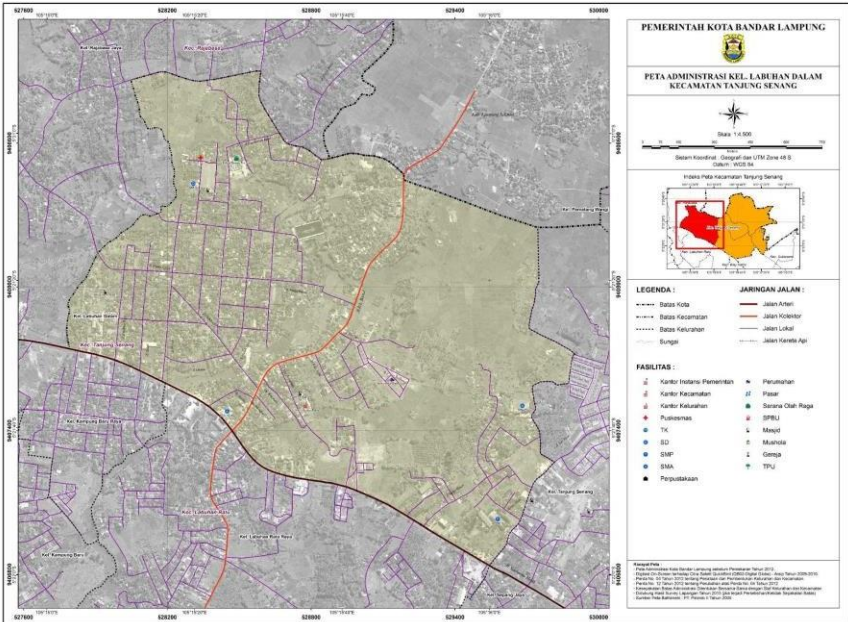

LURAH LABUHAN DALAM



Sri Aida Fitri, S.Sos, MM.

KATA PENGANTAR

Kelurahan Labuhan Dalam Dalam Angka 2024 merupakan publikasi perdana yang diterbitkan sebagai salah satu hasil dari kegiatan Kelurahan Cinta Statistik (Kelurahan Cantik) Kota Bandar Lampung Tahun 2024. Disadari bahwa publikasi ini belum sepenuhnya memenuhi harapan pihak pengguna data khususnya pada perencanaan kebijakan. Namun publikasi ini diharapkan dapat membantu melengkapi penyusunan rencana pembangunan Kelurahan Labuhan Dalam.

Publikasi ini dapat terwujud berkat kerja sama dan bantuan dari berbagai pihak. Kepada semua pihak yang telah memberikan bantuan disampaikan penghargaan dan terimakasih yang sebesar-besarnya. Publikasi ini telah disiapkan sebaik-baiknya, namun disadari masih ada kekurangan yang terjadi. Untuk perbaikan publikasi ini, tanggapan dan saran yang bersifat konstruktif dari para pemakai sangat diharapkan.

Labuhan Dalam, 30 September 2024
Lurah Labuhan Dalam

DAFTAR ISI

KATA PENGANTAR	iii
DAFTAR ISI	iv
DAFTAR TABEL	v
DAFTAR GAMBAR	viii
BAB 1. GEOGRAFI	2
BAB 2. PEMERINTAHAN	5
BAB 3. PENDUDUK	12
BAB 4. SOSIAL DAN KESEJAHTERAAN RAKYAT	22
BAB 5. PEREKONOMIAN	34

DAFTAR TABEL

Tabel 1.1	Batas Wilayah Kelurahan 2	
Tabel 1.2	Letak Geografis Wilayah Kelurahan 33	
Tabel 1.3	Luas Wilayah Kelurahan menurut Peruntukannya, 2024	3
Tabel 2.1	Lurah 6	
Tabel 2.2	Dusun dan RT di Kelurahan 6	
Tabel 2.3	Nama Ketua RT dan Kepala Lingkungan di Kelurahan 8	
Tabel 2.4	Jumlah Pengurus RT/RW/Dusun di Kelurahan	9
Tabel 2.5	Jumlah Kepala Keluarga di Kelurahan 10	
Tabel 3.1	Jumlah Penduduk di Kelurahan	13
Tabel 3.2	Rasio Jenis Kelamin di Kelurahan 14	
Tabel 3.3	Jumlah Penduduk berdasarkan Kelompok Umur di Kelurahan 16	
Tabel 3.4	Jumlah Penduduk berdasarkan Tingkat Pendidikan di Kelurahan 18	
Tabel 3.5	Jumlah Penduduk berdasarkan Status Pekerjaan di Kelurahan 19	
Tabel 3.6	Jumlah Penduduk Penerima BPJS PBI, 2024	18
Tabel 4.1	Jumlah Sekolah Menurut Tingkat Pendidikan di Kelurahan	22
Tabel 4.2	Jumlah Fasilitas Kesehatan di Kelurahan 22, 2024	22
Tabel 4.3	Jumlah Fasilitas Ibadah di Kelurahan 22, 2024	23

Tabel 4.4	Jumlah Fasilitas Umum di Kelurahan 22 2024	23
Tabel 4.5	Banyaknya Kejadian Bencana Alam dan Jenis Bencana Alam di Kelurahan	25
Tabel 4.6	Jumlah Anggota Linmas, Pos Kamling, dan Operasi Penertiban di Kelurahan	26
Tabel 4.7	Banyaknya Kejadian Kriminal di Kelurahan 28	
Tabel 4.8	Menara Telepon Seluler dan Kekuatan Sinyal di Kelurahan	29
Tabel 4.9	Banyaknya Embung Desa di Kelurahan 22, 2024	29
Tabel 5.1	Jumlah Bank Menurut Jenisnya di Kelurahan	35
Tabel 5.2	Keberadaan Pangkalan/Agen/Penjual Minyak Tanah dan LPG di Kelurahan	36
Tabel 5.3	Jumlah Koperasi Menurut Jenisnya di Kelurahan	37
Tabel 5.4	Jumlah Pasar Menurut Jenisnya di Kelurahan	40
Tabel 5.5	Jumlah Toko/Warung Kelontong dan Minimarket/Swalayan di Kelurahan	41
Tabel 5.6	Jumlah Keluarga Penerima Manfaat Program Bantuan/Subsidi di Kelurahan	42

DAFTAR GAMBAR

Gambar 1. Struktur Organisasi Kelurahan

BAB 1

GEOGRAFI



BAB 1. GEOGRAFI

Kelurahan Labuhan Dalam merupakan salah satu Kelurahan di wilayah Kecamatan Tanjung Senang, Kota Bandar Lampung, Provinsi Lampung. Kelurahan Labuhan Dalam secara geografis terletak di $5^{\circ}22'6.539''$ S dan $105^{\circ}13'15.496''$ E.

Secara geografis Kelurahan Labuhan Dalam terletak di daerah daratan. Secara tipologi, wilayah Kelurahan Labuhan Dalam merupakan perkebunan.

Batas Wilayah

Adapun batas-batas wilayah Kelurahan Labuhan Dalam Kecamatan Rajabasa Kota Bandar Lampung adalah sebagai berikut:

Tabel 1.1 Batas Wilayah Kelurahan Labuhan Dalam, 2024

Batas	Kelurahan/Kelurahan	Kecamatan
Utara	Desa Fajar Baru	Jati Agung, Lampung Selatan
Timur	Kelurahan Tanjung Senang	Tanjung Senang
Selatan	Kelurahan Labuhan Ratu Raya	Labuhan Ratu
Barat	Kelurahan Rajabasa Jaya.	Rajabasa

Sumber Data: Kelurahan Labuhan Dalam

Pusat pemerintahan Kelurahan Labuhan Dalam adalah di wilayah RT 002 Lingkungan 2 Kelurahan Labuhan Dalam dimana jarak

Kelurahan Labuhan Dalam ke ibukota kecamatan adalah 3 km. Sedangkan jarak Kelurahan Labuhan Dalam ke Pusat Kota Bandar Lampung sejauh 8 km dan jarak dari ibu kota kabupaten sejauh 8 km dan jarak menuju ibukota provinsi sejauh 11 km.

Tabel 1.2 Letak Geografis Wilayah Kelurahan Labuhan Dalam, 2024

Letak dan Luas	Uraian
Koordinat	5°22'6.539" LU dan 105°13'15.496" BT
Luas Wilayah	350 ha

Sumber Data: Kelurahan Labuhan Dalam

Luas Wilayah

Luas baku wilayah Kelurahan Labuhan Dalam sebesar 350 ha. Terbagi atas wilayah lingkungan I seluas Ha sedangkan luas wilayah lingkungan II seluas Ha.

Luas wilayah Kelurahan Labuhan Dalam terdiri dari dua peruntukan yaitu pemukiman, dan untuk pertanian sawah. Berikut rincian luas wilayah Kelurahan Labuhan Dalam:

Tabel 1.3 Luas Wilayah Kelurahan menurut Peruntukannya

Wilayah	Luas
Luas pemukiman	339 Ha
Pertanian sawah	11 Ha
Total Luas Baku	350 Ha

Sumber Data: Kelurahan Labuhan Dalam



BAB 2

PEMERINTAHAN

BAB 2. PEMERINTAHAN

Kelurahan Labuhan Dalam secara teritorial administratif langsung berada di bawah dan bertanggung jawab kepada Kepala Pemerintahan Wilayah Kecamatan Tanjung Senang berdasarkan Peraturan Daerah Nomor 12 Tahun 2012 tentang Perubahan Atas Peraturan Daerah Nomor 4 Tahun 2012 Pemerintah Kota Bandar Lampung. Kelurahan Labuhan Dalam secara geografis terletak di daerah dataran.

Kelurahan Labuhan Dalam terbagi menjadi 2 lingkungan, yaitu : Lingkungan I terdiri dari 11 Rukun Tetangga (RT) dan Lingkungan II terdiri dari 9 Rukun Tetangga (RT), dengan luas kelurahan 350 Ha.

Dalam melaksanakan pemerintahan, Kelurahan Labuhan Dalam saat ini dipimpin oleh seorang Lurah dan saat ini lurah Labuhan Dalam adalah Ibu Sri Aida Fitri, S.Sos, MM yang dibantu oleh Sekretaris Kelurahan Bapak Alwin, S.AP sedangkan Aparat Kelurahan Labuhan Dalam sendiri terdiri atas 3 orang Kepala Seksi, dan 2 orang Kepala Lingkungan.

Berikut nama-nama Kepala Kelurahan Labuhan Dalam dan masa jabatannya, yaitu:

Tabel 2.1 Lurah Labuhan Dalam dan Masa Jabatannya

No	Nama	Periode (Tahun)	Keterangan
1	Drs. Mawardi	1988 – 1995	
2	Saman Hendar, BBA	1995 – 1998	
3	Abidin MS	1998 – 2000	
4	Muhyarudin Hakim	2000 – 2006	
5	Ir. S. Tugiman	2006 – 2007	
6	Zainal Abidin, SH	2008 – 2010	
7	Endarsyah, SE	2010 - 2011	
8	Sri Aida Fitri, S.Sos.,MM	2011 – 30 September 2024	

Sumber Data: Kelurahan Labuhan Dalam

Tabel 2.2 Dusun dan RT di Kelurahan Labuhan Dalam, 2024

Lingkungan	Jumlah RT
LINGKUNGAN 1	11
LINGKUNGAN 2	9
Kelurahan Labuhan Dalam	20

Sumber Data: Kelurahan Labuhan Dalam

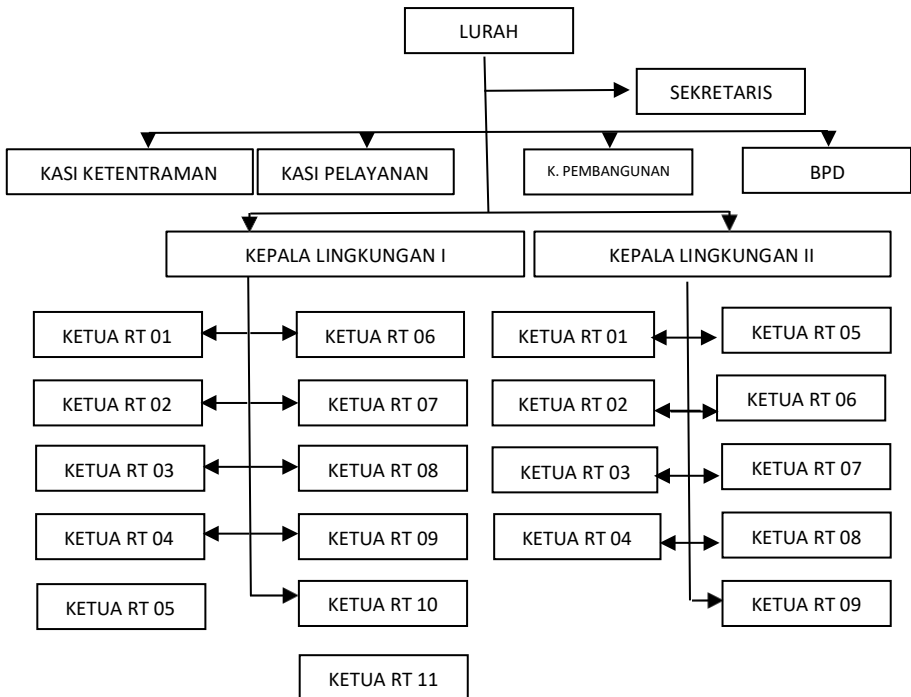

Gambar 1. Struktur Organisasi Kelurahan Labuhan Dalam, 2024

Tabel 2.3 Nama Ketua RT dan Kepala Lingkungan di Kelurahan Labuhan Dalam, 2024

Wilayah	Nama Kepala/Ketua
LINGKUNGAN I	Drs. Hi. M. Yunus
RT. 001	Mirza Putra
RT. 002	Anton Ismailiadi
RT. 003	Eka Yuni Yanti
RT. 004	Junaedi
RT. 005	Hadi Mulyono
RT. 006	Toton Efendi, S.Ag. M.Kom.I
RT. 007	Hasrudi
RT. 008	Basri Raba
RT. 009	Edi Marlovia
RT. 010	Drs. Abdul Galib
RT. 011	Sutrisno
LINGKUNGAN II	Kadi
RT. 001	Suyanto
RT. 002	Arief Pandu Wibawa
RT. 003	Nuriman
RT. 004	Tusiman
RT. 005	Kasmidi
RT. 006	Robi Apriandi
RT. 007	Bambang Markuat
RT. 008	Rudi Setia Dharma
RT. 009	Rusli

Sumber Data: Kelurahan Labuhan Dalam

Tabel 2.4 Jumlah Pengurus RT/RW/Dusun di Kelurahan Labuhan Dalam, 2024

Wilayah	Nama Kepala/Ketua
LINGKUNGAN I	1
RT. 001	1
RT. 002	1
RT. 003	1
RT. 004	1
RT. 005	1
RT. 006	1
RT. 007	1
RT. 008	1
RT. 009	1
RT. 010	1
RT. 011	1
LINGKUNGAN II	1
RT. 001	1
RT. 002	1
RT. 003	1
RT. 004	1
RT. 005	1
RT. 006	1
RT. 007	1
RT. 008	1
RT. 009	1

Sumber Data: Kelurahan Labuhan Dalam

Tabel 2.5 Jumlah Kepala Keluarga di Kelurahan Labuhan Dalam, 2024

Wilayah	Jumlah kepala Keluarga
	2024
LINGKUNGAN I	1.128
RT. 001	87
RT. 002	54
RT. 003	56
RT. 004	84
RT. 005	81
RT. 006	130
RT. 007	120
RT. 008	93
RT. 009	64
RT. 010	209
RT.011	150
LINGKUNGAN II	1.906
RT. 001	85
RT. 002	91
RT. 003	33
RT. 004	445
RT. 005	149
RT. 006	583
RT. 007	210
RT. 008	165
RT. 009	145
Jumlah	3.304

Sumber Data: Kelurahan Labuhan Dalam

BAB 3

PENDUDUK



BAB 3. PENDUDUK

Kelurahan Labuhan Dalam mempunyai penduduk sebanyak 9.671 penduduk yang terdiri dari penduduk laki-laki sebanyak 4.793 jiwa dan penduduk perempuan sebanyak 4.868 jiwa. Jumlah penduduk terbanyak berasal dari RT 06 Lingkungan II yaitu sebanyak 1.547 penduduk, sedangkan jumlah penduduk paling sedikit terdapat di RT 02 Lingkungan I yaitu hanya 165 penduduk. Secara keseluruhan Kelurahan Labuhan Dalam memiliki jumlah 3.304 KK dan rasio jenis kelamin di Kelurahan Labuhan Dalam sebesar 94.48. Hal ini berarti jumlah penduduk perempuan di Kelurahan Labuhan Dalam lebih banyak dibandingkan jumlah penduduk laki - laki. Nilai rasio jenis kelamin sebesar 94.48 berarti bahwa terdapat sekitar 94 orang laki-laki dari setiap 100 orang perempuan di Kelurahan Labuhan Dalam.

Sumber penghasilan utama sebagian besar penduduk di Kelurahan Labuhan Dalam adalah berasal dari bidang Wiraswasta/pedagang, dan Lulusan Pendidikan sebagian besar penduduk di Kelurahan Labuhan Dalam ada lulusan SMA sederajat.

Tabel 3.1 Jumlah Penduduk di Kelurahan Labuhan Dalam, 2024

No	Wilayah	2024	
		Laki-laki	Perempuan
1	Lingkungan I		
2	RT. 001	146	144
3	RT. 002	87	78
4	RT. 003	83	96
5	RT. 004	144	130
6	RT. 005	151	132
7	RT. 006	226	235
8	RT. 007	222	210
9	RT. 008	130	154
10	RT. 009	116	75
11	RT. 010	261	234
12	RT. 011	238	294
13	Lingkungan II		
14	RT. 001	157	135
15	RT. 002	157	177
16	RT. 003	63	45
17	RT. 004	695	735
18	RT. 005	322	268
19	RT. 006	757	790
20	RT. 007	280	350
21	RT. 008	306	266

No	Wilayah	2024	
		Laki-laki	Perempuan
22	RT. 009	252	320

Sumber data: Kelurahan Labuhan Dalam

Tabel 3.2 Rasio Jenis Kelamin di Kelurahan Labuhan Dalam, 2024

No	Wilayah	Rasio Jenis Kelamin
		2024
1	Lingkungan I	88.64
2	RT. 001	66.67
3	RT. 002	65.22
4	RT. 003	102.11
5	RT. 004	50.00
6	RT. 005	119.33
7	RT. 006	111.69
8	RT. 007	109.55
9	RT. 008	99.06
10	RT. 009	102.98
11	RT. 010	
12	RT. 011	
13	Lingkungan II	98.90
14	RT. 001	103.70
15	RT. 002	86.76
16	RT. 003	101.74
17	RT. 004	96.58
18	RT. 005	103.04

19	RT. 006	104.20
20	RT. 007	105.70
21	RT. 008	89.80
22	RT. 009	105.13
Kelurahan Labuhan Dalam		94.48

Sumber data: Kelurahan Labuhan Dalam (data diolah)

Berdasarkan data rasio jenis kelamin di Kelurahan Labuhan Dalam dapat disimpulkan bahwa jumlah penduduk perempuan lebih banyak daripada jumlah penduduk laki – laki. Hal ini tercermin dari rasio jenis kelamin sebesar 94.88 di Kelurahan Labuhan Dalam. Hal ini mengartikan bahwa terdapat sekitar 94 orang laki-laki dari setiap 100 penduduk perempuan di Kelurahan Labuhan Dalam.

Tabel 3.3 Jumlah Penduduk berdasarkan Kelompok Umur di Kelurahan Labuhan Dalam, 2024

No	Wilayah	Kelompok Umur (Jiwa)		
		0 - 14	15 - 64	65 ke atas
1	Lingkungan I			
2	RT. 001	61	220	9
3	RT. 002	15	150	2
4	RT. 003	5	130	15
5	RT. 004	51	208	16
6	RT. 005	98	175	10
7	RT. 006	65	391	5
8	RT. 007	107	304	21
9	RT. 008	34	164	86
10	RT. 009	15	170	6
11	RT. 010	120	302	73
12	RT. 011	87	408	37
13	Lingkungan II			
14	RT. 001	68	200	24
15	RT. 002	41	293	6
16	RT. 003	7	63	6
17	RT. 004	150	1255	25
18	RT. 005	80	485	25

No	Wilayah	Kelompok Umur (Jiwa)		
		0 - 14	15 - 64	65 ke atas
19	RT. 006	374	1173	76
20	RT. 007	130	490	10
21	RT. 008	71	486	15
22	RT. 009	112	438	22
Kelurahan Labuhan Dalam		1.691	7.505	489

Sumber Data: Kelurahan Labuhan Dalam

Berdasarkan data jumlah penduduk menurut kelompok di Kelurahan Labuhan Dalam, kelompok umur 15-64 tahun merupakan kelompok umur yang paling banyak sebesar 7.505 jiwa sementara kelompok umur 65 tahun ke atas merupakan yang paling sedikit sebanyak 489 jiwa. Hal ini menunjukkan bahwa rasio ketergantungan sebesar 43,61 atau 44 orang tidak produktif bergantung pada 100 orang usia produktif.

Tabel 3.4 Jumlah Penduduk berdasarkan Tingkat Pendidikan di
Kelurahan Labuhan Dalam, 2024

No.	Tingkat Pendidikan	Total
Lulusan Pendidikan Umum		
1	Sekolah Dasar/ sederajat	1477
2	SMP	1535
3	SMA/SMU	3679
4	Akademi/D1-D3	497
5	Sarjana	575
6	Pascasarjana (S2)	177
7	Pascasarjana (S3)	55
Lulusan Pendidikan Khusus		
8	Pondok Pesantren	56
9	Pendidikan Keagamaan	73
10	Sekolah Luar Biasa	5
11	Kursus Keterampilan	50
Tidak Sekolah		
12	Tidak/ belum pernah sekolah	448

Sumber Data: Kelurahan Labuhan Dalam

Berdasarkan data pada Tabel diatas terlihat bahwa sebagian besar penduduk, 3679 orang atau 32,2% penduduk di Kelurahan Labuhan Dalam adalah lulusan SMA sederajat.

Tabel 3.5 Jumlah Penduduk berdasarkan Status Pekerjaan di
Kelurahan Labuhan Dalam, 2024

No	Lapangan Usaha	Total
1	Pegawai Negeri Sipil	500
2	TNI/POLRI	86
3	Karyawan Swasta	597
4	Wiraswasta/Pedagang	956
5	Petani	108
6	Tidak bekerja/pengangguran	149

Sumber Data: Kelurahan Labuhan Dalam

Berdasarkan data diatas, penduduk Kelurahan Labuhan Dalam sebagian besar berprofesi sebagai Wiraswasta/Pedangan yaitu sebanyak 956 orang, disusul pekerja di Swasta sebanyak 597 orang dan 500 orang berprofesi sebagai Pegawai Negeri Sipil.

Tabel 3.6 Jumlah Penduduk Penerima BPJS PBI, 2024

Wilayah	Jumlah Penduduk Penerima BPJS PBI
Lingkungan I	
RT. 001	10
RT. 002	16
RT. 003	0
RT. 004	100
RT. 005	34

Wilayah	Jumlah Penduduk Penerima BPJS PBI
RT. 006	40
RT. 007	50
RT. 008	131
RT. 009	15
RT. 010	0
RT. 011	76
Lingkungan II	
RT. 001	6
RT. 002	11
RT. 003	108
RT. 004	225
RT. 005	48
RT. 006	21
RT. 007	32
RT. 008	0
RT. 009	32
Kelurahan Labuhan Dalam	955

Sumber Data: Kelurahan Labuhan Dalam

Berdasarkan data diatas, secara keseluruhan jumlah penduduk penerima BPJS PBI di Kelurahan Labuhan Dalam sebanyak 955 penduduk.

BAB 4

SOSIAL DAN KESEJAHTERAAN



BAB 4. SOSIAL DAN KESEJAHTERAAN RAKYAT

Salah satu program pokok pembangunan adalah meningkatkan pembangunan sektor pendidikan formal mulai dari tingkat Sekolah Dasar (SD) sampai Perguruan Tinggi dan Pendidikan non formal. Untuk mendukung program tersebut, Kelurahan Labuhan Dalam memiliki beberapa fasilitas Pendidikan seperti 4 unit Paud, 5 unit Taman Kanak-Kanak, 5 unit Sekolah Dasar, 4 unit SMP, 4 SMA/SMK/MA.

Untuk mendukung tersedianya pelayanan masyarakat hingga ke pelosok Kelurahan, Kelurahan Labuhan Dalam memiliki 1 Puskesmas Pembantu dan 1 Puskesmas Kelurahan

Tabel 4.1 Jumlah Sekolah Menurut Tingkat Pendidikan di Kelurahan Labuhan Dalam, 2024

Tingkat Pendidikan	Jumlah
PAUD	4
Taman Kanak-Kanak (TK)/ Raudatul Athfal (RA)	5
Sekolah Dasar (SD)/ Madrasah Ibtidaiyah (MI)	5
Sekolah Menengah Pertama (SMP)/ Madrasah Tsanawiyah (MTs)	4
Sekolah Menengah Atas (SMA)/ Sekolah Menengah Kejuruan (SMK)/ Madrasah Aliyah (MA)	4
Perguruan Tinggi	0

Sumber Data: Kelurahan Labuhan Dalam

Dari tabel diatas diketahui bahwa sarana pendidikan setingkat Taman Kanak-Kanak cukup banyak tersedia sebesar 5 Unit.

Tabel 4.2 Jumlah Fasilitas Kesehatan di Kelurahan Labuhan Dalam, 2024

Fasilitas Kesehatan	Jumlah
Rumah Sakit	0
Puskesmas	0
Puskesmas Pembantu	1
Poskeskel	1
UKBM (Posyandu/Polindes)	6

Sumber Data: Kelurahan Labuhan Dalam

Berdasarkan data tersebut, terlihat bahwa sarana prsarana Rumah Sakit maupun puskesmas tidak terdapat didaerah ini namun Rumah Sakit terdekat dan Puskesmas sangat terjangkau dari segi jarak.

Tabel 4.3 Jumlah Fasilitas Ibadah di Kelurahan Labuhan Dalam, 2024

Fasilitas Ibadah	Jumlah
Masjid	15
Mushola	3
Gereja	0
Pura	0
Vihara	0
Klenteng	0

Sumber Data: Kelurahan Labuhan Dalam

Untuk menunjang kehidupan bergama yang baik, terdapat fasilitas ibadah untuk penduduk yang beragama Muslim, yaitu 15 Masjid dan 3 Mushola. Sedangkan fasilitas untuk kegiatan umum seperti untuk olah raga, seni , pertemuan dan lain-lain dapat dilihat pada tabel dibawah ini.

Tabel 4.4 Jumlah Fasilitas Umum di Kelurahan Labuhan Dalam 2024

Fasilitas Umum	Jumlah
Fasilitas Olahraga	1
Fasilitas Kesenian/Budaya	0
Balai Pertemuan	0
Sumur Desa	0
Pasar Desa	1
Lainnya	-

Sumber Data: Kelurahan Labuhan Dalam

Dari tabel diatas, terlihat bahwa di kelurahan Labuhan Dalam tidak terdapat satupun fasilitas umum untuk menyelenggarakan kegiatan berkesenian.

Tabel 4.5 Banyaknya Kejadian Bencana Alam dan Jenis Bencana Alam di Kelurahan Labuhan Dalam, 2024

Wilayah	Tanah Longsor	Banjir	Banjir Bandang	Gempa Bumi
Lingkungan I				
RT. 001	0	0	0	0
RT. 002	0	0	0	0
RT. 003	0	0	0	0
RT. 004	0	0	0	0
RT. 005	0	0	0	0
RT. 006	0	0	0	0
RT. 007	0	0	0	0
RT. 008	0	0	0	0
RT. 009	0	0	0	0
RT. 010	0	0	0	0
RT. 011	0	0	0	0
Lingkungan II				
RT. 001	0	0	0	0
RT. 002	0	0	0	0
RT. 003	0	0	0	0

Wilayah	Tanah Longsor	Banjir	Banjir Bandang	Gempa Bumi
RT. 004	0	0	0	0
RT. 005	0	0	0	0
RT. 006	0	0	0	0
RT. 007	0	0	0	0
RT. 008	0	0	0	0
RT. 009	0	0	0	0
Kelurahan Labuhan Dalam	0	0	0	0

Sumber Data: Kelurahan Labuhan Dalam

Berdasarkan data di atas, sepanjang tahun 2024 tidak terdapat kejadian bencana di Kelurahan Labuhan Dalam.

Tabel 4.6 Jumlah Anggota Linmas, Pos Kamling, dan Operasi Penertiban di Kelurahan Labuhan Dalam, 2024

Wilayah	Jumlah Anggota Linmas	Jumlah Pos Kamling	Jumlah Operasi Penertiban
Lingkungan I			
RT. 001	1	1	1
RT. 002	1	1	1
RT. 003	2	1	1
RT. 004	1	1	1
RT. 005	1	1	1

Wilayah	Jumlah Anggota Linmas	Jumlah Pos Kamling	Jumlah Operasi Penertiban
RT. 006	2	1	1
RT. 007	2	1	1
RT. 008	2	1	1
RT. 009	0	0	1
RT. 010	2	0	1
RT. 011	2	0	1
Lingkungan II			
RT. 001	1	1	1
RT. 002	1	0	1
RT. 003	2	1	1
RT. 004	3	1	1
RT. 005	2	1	1
RT. 006	1	2	1
RT. 007	2	1	1
RT. 008	2	1	1
RT. 009	2	1	1
Kelurahan Labuhan Dalam	32	17	20

Sumber Data: Kelurahan Labuhan Dalam

Dari tabel diatas, diketahui bahwa jumlah Pos Kamling yang terdapat di Kelurahan Labuhan Dalam sebanyak 17 Pos dan terdiri dari

32 anggota Linmas. Sepanjang tahun 2024, telah dilakukan 20 kali operasi penertiban yaitu di Wilayah Kelurahan Labuhan Dalam.

Tabel 4.7 Banyaknya Kejadian Kriminal di Kelurahan Labuhan Dalam, 2024

Wilayah	Pencurian	Kenakalan Remaja	Pembunuhan	Penipuan
Lingkungan I				
RT. 001	1	0	0	0
RT. 002	0	0	0	0
RT. 003	0	0	0	0
RT. 004	5	0	0	0
RT. 005	0	0	0	0
RT. 006	0	0	0	0
RT. 007	0	0	0	0
RT. 008	1	0	0	0
RT. 009	0	0	0	0
RT. 010	0	0	0	0
RT. 011	0	0	0	0
Lingkungan II				
RT. 001	0	0	0	0
RT. 002	0	0	0	0
RT. 003	1	0	0	0
RT. 004	0	0	0	0
RT. 005	1	0	0	0
RT. 006	2	0	0	0
RT. 007	0	0	0	0

RT. 008	0	0	0	0
RT. 009	0	0	0	0
Kelurahan Labuhan Dalam	11	0	0	0

Sumber Data: Kelurahan Labuhan Dalam

Dari tabel diatas, diketahui bahwa sepanjang tahun 2024 terjadi 11 kejadian kriminal berupa 11 kejadian pencurian.

Tabel 4.8 Menara Telepon Seluler dan Kekuatan Sinyal di Kelurahan Labuhan Dalam, 2024

Wilayah	Jumlah Menara Telepon	Kekuatan Sinyal
Lingkungan I		
RT. 001	0	Baik dan Lancar
RT. 002	0	Baik dan Lancar
RT. 003	0	Baik dan Lancar
RT. 004	1	Baik dan Lancar
RT. 005	0	Baik dan Lancar
RT. 006	0	Baik dan Lancar
RT. 007	0	Baik dan Lancar
RT. 008	0	Baik dan Lancar
RT. 009	0	Baik dan Lancar
RT. 010	0	Baik dan Lancar
RT. 011	0	Baik dan Lancar

Wilayah	Jumlah Menara Telepon	Kekuatan Sinyal
Lingkungan II		
RT. 001	0	Baik dan Lancar
RT. 002	0	Baik dan Lancar
RT. 003	0	Baik dan Lancar
RT. 004	0	Baik dan Lancar
RT. 005	1	Baik dan Lancar
RT. 006	0	Baik dan Lancar
RT. 007	0	Baik dan Lancar
RT. 008	0	Baik dan Lancar
RT. 009	0	Baik dan Lancar
Kelurahan Labuhan Dalam	2	

Sumber Data: Kelurahan Labuhan Dalam

Berdasarkan tabel diatas, terdapat 2 menara telepon yaitu di RT 04 Lingkungan 1 dan di RT 05 Lingkungan 2 sehingga kekuatan sinyal sangat baik dan lancar.

Tabel 4.9 Banyaknya Embung di Kelurahan Labuhan Dalam, 2024

Wilayah	Jumlah Embung
Lingkungan I	
RT. 001	0
RT. 002	0
RT. 003	0
RT. 004	0
RT. 005	0
RT. 006	0
RT. 007	0
RT. 008	0
RT. 009	0
RT. 010	0
RT. 011	0
Lingkungan II	
RT. 001	0
RT. 002	0
RT. 003	0
RT. 004	0
RT. 005	0
RT. 006	0
RT. 007	0
RT. 008	0
RT. 009	0
Kelurahan Labuhan Dalam	0

Sumber Data: Kelurahan Labuhan Dalam

Berdasarkan data di atas, Kelurahan Labuhan Dalam tidak memiliki embung. Walau diketahui fungsi Embung sangat bermanfaat sebagai pengganti sumur resapan.

BAB 5

PEREKONOMIAN



BAB 5. PEREKONOMIAN

Dalam mendukung perekonomian masyarakat, terdapat berbagai fasilitas perekonomian di Kelurahan Labuhan Dalam. Misalnya, keberadaan penjual LPG yang tersebar di setiap RT dan terdapat 4 pangkalan LPG.

Kelurahan Labuhan Dalam juga memiliki 1 Pasar dengan bangunan semi permanen. Juga terdapat 7 swalayan dan terdapat 87 unit warung/toko kelontong yang menjual kebutuhan sehari-hari yang tersebar di Kelurahan Labuhan Dalam.

Kelurahan Labuhan Dalam juga menyalurkan bantuan baik dari pemerintah pusat maupun dari pemerintah daerah kepada keluarga-keluarga yang membutuhkan, berupa bantuan BPNT, PKH, PIP, Pupuk Subsidi, RTLH, dan yang lainnya. Di Kelurahan Labuhan Dalam terdapat 315 keluarga yang menerima BPNT, 303 keluarga yang menerima bantuan PKH, 199 yang menerima PIP, dan 9 keluarga yang menerima Program Rumah Tidak Layak Huni (RTLH).

Tabel 5.1 Jumlah Bank Menurut Jenisnya di Kelurahan Labuhan Dalam, 2024

Wilayah	Jumlah Bank Umum Pemerintah	Jumlah Bank Umum Swasta	Jumlah Bank Perkreditan Rakyat (BPR)
Lingkungan I			
RT. 001	0	0	0
RT. 002	0	0	0
RT. 003	0	0	0
RT. 004	0	0	0
RT. 005	0	0	0
RT. 006	0	0	0
RT. 007	0	0	0
RT. 008	0	0	0
RT. 009	0	0	0
RT. 010	0	0	0
RT. 011	0	0	0
Lingkungan II			
RT. 001	0	0	0
RT. 002	0	0	0
RT. 003	0	0	0
RT. 004	0	0	0
RT. 005	1	0	0
RT. 006	0	0	0
RT. 007	0	0	0
RT. 008	0	0	0
RT. 009	0	0	0
Kelurahan Labuhan Dalam	1	0	0

Sumber Data: Kelurahan Labuhan Dalam

Tabel 5 2 Keberadaan Pangkalan/Agen/Penjual Minyak Tanah dan LPG di Kelurahan Labuhan Dalam, 2024

RT/RW/Dusun	Keberadaan pangkalan/agen/penjual minyak tanah (termasuk penjual minyak tanah keliling)	Keberadaan pangkalan/agen/penjual LPG (warung, toko, supermarket, penjual gas keliling)
Lingkungan I		
RT. 001	Tidak Ada	Ada
RT. 002	Tidak Ada	Ada
RT. 003	Ada	Ada
RT. 004	Tidak Ada	Ada
RT. 005	Tidak Ada	Ada
RT. 006	Tidak Ada	Ada
RT. 007	Tidak Ada	Ada
RT. 008	Tidak Ada	Ada
RT. 009	Tidak Ada	Ada
RT. 010	Tidak Ada	Ada
RT. 011	Tidak Ada	Ada
Lingkungan II		
RT. 001	Tidak Ada	Ada
RT. 002	Ada	Ada
RT. 003	Tidak Ada	Ada
RT. 004	Tidak Ada	Ada
RT. 005	Ada	Ada
RT. 006	Tidak Ada	Ada

RT. 007	Tidak Ada	Ada
RT. 008	Tidak Ada	Ada
RT. 009	Ada	Ada

Sumber Data: Kelurahan Labuhan Dalam

Dari tabel diatas diketahui bahwa untuk kebutuhan rumah tangga dan juga untuk usaha, kebutuhan akan LPG menjadi mutlak, dan keberadaan pangkalan/agen LPG sebanyak 4 pangkalan tersebar di RT 003 lingkungan I dan RT 002, 005 dan 009 lingkungan II, selain itu hampir semua warung yang ada di wilayah kelurahan Labuhan Dalam tersedia gas LPG.

Tabel 5.3 Jumlah Koperasi Menurut Jenisnya di Kelurahan Labuhan Dalam, 2024

Wilayah	Jumlah Koperasi Unit Desa (KUD)	Jumlah Koperasi Industri Kecil dan Kerajinan Rakyat (Kopinkra)/Usaha	Jumlah Koperasi Simpan Pinjam
		mikro	(Kospin)
Lingkungan I			
RT. 001	0	0	0
RT. 002	0	0	0
RT. 003	0	0	0
RT. 004	0	0	0
RT. 005	0	0	0

Wilayah	Jumlah Koperasi Unit Desa (KUD)	Jumlah Koperasi Industri Kecil dan Kerajinan Rakyat (Kopinkra)/Usaha	Jumlah Koperasi Simpan Pinjam
		mikro	(Kospin)
RT. 006	0	0	0
RT. 007	0	0	0
RT. 008	0	0	0
RT. 009	0	0	0
RT. 010	0	0	0
RT. 011	0	0	0
Lingkungan II			
RT. 001	0	0	0
RT. 002	0	0	0
RT. 003	0	0	0
RT. 004	0	0	0
RT. 005	0	0	0
RT. 006	0	0	0
RT. 007	0	0	0
RT. 008	0	0	0
RT. 009	0	0	0
Kelurahan Labuhan Dalam	0	0	0

Sumber Data: Kelurahan Labuhan Dalam

Berdasarkan data di atas, di Kelurahan Labuhan Dalam tidak terdapat koperasi.

Tabel 5.4 Jumlah Pasar Menurut Jenisnya di Kelurahan Labuhan Dalam, 2024

Wilayah	Jumlah Pasar dengan Bangunan Permanen	Jumlah Pasar dengan Bangunan Semi Permanen	Jumlah Pasar Tanpa Bangunan
Lingkungan I			
RT. 001	0	0	0
RT. 002	0	0	0
RT. 003	0	0	0
RT. 004	0	0	0
RT. 005	0	0	0
RT. 006	0	0	0
RT. 007	0	0	0
RT. 008	0	0	0
RT. 009	0	0	0
RT. 010	0	0	0
RT. 011	0	0	0
Lingkungan II			
RT. 001	0	1	0
RT. 002	0	1	0
RT. 003	0	0	0
RT. 004	0	0	0
RT. 005	0	0	0
RT. 006	0	0	0
RT. 007	0	0	0
RT. 008	0	0	0
RT. 009	0	0	0

Sumber Data: Kelurahan Labuhan Dalam

Berdasarkan data di atas, di Kelurahan Labuhan Dalam terdapat 1 (satu) pasar semi permanen terletak di wilayah RT 01, RT 02 Lingkungan II.

Tabel 5.5 Jumlah Toko/Warung Kelontong dan Minimarket/Swalayan di Kelurahan Labuhan Dalam, 2024

Wilayah	Jumlah	
	Toko/Warung Kelontong	Minimarket/Swalayan
Lingkungan I	39	2
RT. 001	3	0
RT. 002	0	0
RT. 003	3	0
RT. 004	2	0
RT. 005	10	1
RT. 006	6	1
RT. 007	4	0
RT. 008	8	1
RT. 009	3	0
RT. 010	0	0
RT. 011	0	0
Lingkungan II	48	3
RT. 001	10	0
RT. 002	12	1
RT. 003	1	0

Wilayah	Jumlah	
	Toko/Warung Kelontong	Minimarket/Swalayan
RT. 004	1	0
RT. 005	8	1
RT. 006	5	2
RT. 007	1	0
RT. 008	0	0
RT. 009	10	0
Kelurahan Labuhan Dalam	87	7

Sumber Data: Kelurahan Labuhan Dalam

Berdasarkan data diatas, hanya RT 02 Lingkungan 1 dan RT 08 Lingkungan 2 yang tidak mempunyai toko/warung kelontong sedangkan untuk minimarket/swalayan di Lingkungan 1 terdapat 3 dan di Lingkungan 2 terdapat 4.

Tabel 5.6 Jumlah Keluarga Penerima Manfaat Program Bantuan/ Subsidi di Kelurahan Labuhan Dalam, 2024

Wilayah	BPNT	PKH	PIP	Subsidi Pupuk	RTLH	Lainnya
Lingkungan I						
RT. 001	5	15	12	0	0	10
RT. 002	1	3	2	0	0	12
RT. 003	4	4	0	0	0	38
RT. 004	26	6	7	0	0	36
RT. 005	8	5	8	0	0	20

Wilayah	BPNT	PKH	PIP	Subsidi Pupuk	RTLH	Lainnya
RT. 006	24	20	6	0	2	93
RT. 007	10	14	10	0	0	28
RT. 008	7	12	6	0	0	60
RT. 009	20	20	15	0	0	6
RT. 010	21	5	3	0	1	38
RT. 011	27	24	23	2	3	60
Lingkungan II						
RT. 001	0	2	0	0	0	24
RT. 002	33	17	10	0	0	29
RT. 003	0	1	0	0	1	15
RT. 004	0	0	0	0	0	74
RT. 005	21	40	0	0	1	36
RT. 006	13	19	15	0	1	20
RT. 007	0	7	7	0	0	35
RT. 008	0	0	0	0	0	18
RT. 009	3	15	15	0	0	58
Kelurahan Labuhan Dalam	315	303	199	26	9	710

Sumber Data: Kelurahan Labuhan Dalam

Berdasarkan data di atas, di Kelurahan Labuhan Dalam terdapat 315 keluarga yang menerima BPNT, 303 keluarga yang menerima bantuan PKH, 199 yang menerima PIP, 26 keluarga yang menerima pupuk subsidi, 9 keluarga yang menerima Program Rumah Tidak Layak

Huni (RTLH) dan 710 keluarga yang menerima bantuan langsung dari Walikota Bandar Lampung

KELURAHAN LABUHAN DALAM

Jl. RA Basyid. Gang Persatuan Kel. Labuhan Dalam, Bandar Lampung

Email : labuhandalamts@gmail.com

Homepage: https://kelurahan.bandarlampungkota.go.id/labuhan_dalam